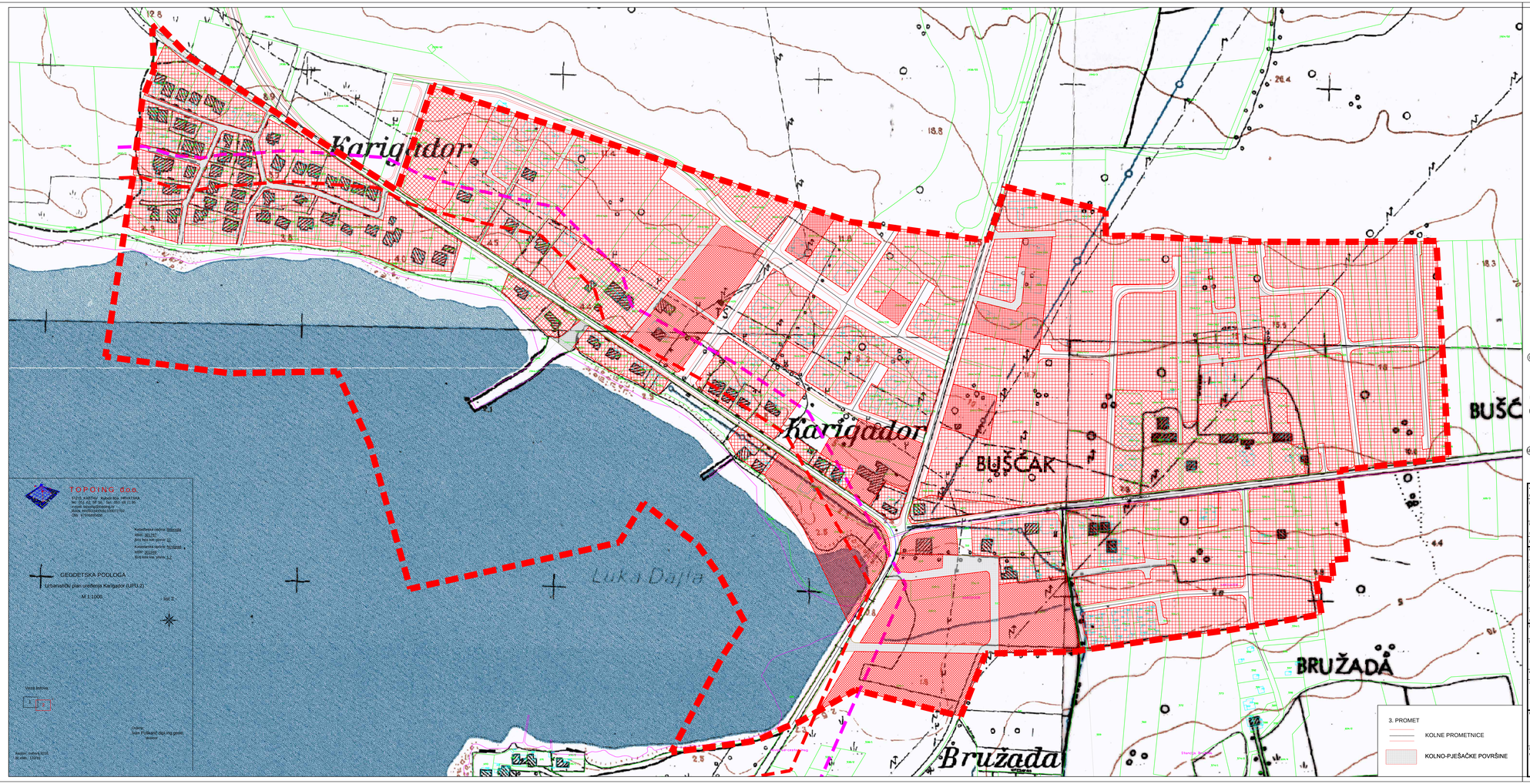

TUMAČ ZNAKOVLJA

GRANICA UPU-a (prema PPUOB (Sl.n. OB 03/13)

GRANICA 70m prema ZOP-u - prostor ograničenja

GRANICA 100m prema ZOP-u - prostor ograničenja

3. UVJETI KORIŠTENJA, UREĐENJA I ZAŠTITE POVRŠINA

NAČIN GRADNJE

OBITELJSKA IZGRADNJA
(Ob) (Ob)

MJEŠOVITA IZGRADNJA
(Ob) (Ob) (Ko) (Ksp) (Ds)

VIŠESTAMBENA IZGRADNJA
(Vš) (Ko) (Ksp) (Ds)

SAMOSTOJEĆI OBJEKTI
(Ds) (ET) (Ko) (Ksp) (ET) (Ut) (Ac)

STAMBENE GRAĐEVINE

(Ob) Obiteljske građevine/samostojeće
kig=0,25
kis=0,75
Po+P+1
h=7,0m

(Ob) Obiteljske građevine/dvojne
kig=0,25
kis=0,6
Po+P+1
h=7,0m

(Vš) Višestambene građevine
kig=0,2
kis=0,6
Po+P+1
h=7,0m

DRUŠTVENE GRAĐEVINE

(Ds) Društvene građevine/predškolske, edukac.
kig=0,25
kis=0,75
Po+P+1
h=7,0m

POSLOVNE GRAĐEVINE

(Ko) Poslovne građevine/trgov.-opskrbne
kig=0,2
kis=0,2
P
h=8,0m

(Ksp) Poslovne građevine/manje poslovne
kig=0,25
kis=0,75
Po+P+1
h=8,0m

UGOSTITELJSKO-TURISTIČKE GRAĐEVINE

(ET) Ugost.-turist. građevine/hotel/T1
kig=0,25
kis=0,8
Po+P+2
h=10,5m

(ET) Ugost.-turist. građevine/manje - naselje
kig=0,15
kis=0,5
Po+P/P+1
h=7,0m

(ET) Ugost.-turist. građevine/turist.nas. -T2
kig=0,25
kis=0,8
P+1
h=8,0m

(Ut) Ugost.-turist. građevine/manje - plaža-R2
kig=0,05
kis=0,15
p
h=4,0m

Županija: ISTARSKA	
Općina: OPĆINA BRTONIGLA	
Naziv prostornog plana: **URBANISTIČKI PLAN UREĐENJA KARIGADOR (UPU2)**	
Naziv kartografskog prikaza:	
UVJETI KORIŠTENJA, UREĐENJA I ZAŠTITE POVRŠINA - NAČIN GRADNJE	
Broj kartografskog prikaza: **3.3.**	Mjerilo kartografskog prikaza: *1:1000*
Odluka o izradi prostornog plana: **SN OPĆINE BRTONIGLA br. 17/14, 21/14 i 07/15** javni uvid održan od 15. veljače 2016. do 15. ožujka 2016. Javna rasprava (članak 88(stav 2) Zakona o prostornom uređenju (NN 153/13) provedena javna rasprava sukladno odluci: 18 lipnja 2016. ili an MGPU 29 lipnja Sl.nn. OB	Odluka predstavničkog tijela o donošenju plana: **SN OPĆINE BRTONIGLA br. 02/17 od 9. veljače 2017.g.** javni uvid održan od 15. veljače 2016. do 15. ožujka 2016. javna rasprava (članak 89(stav 2) Zakona o prostornom uređenju (NN 153/13) provedena javna rasprava sukladno odluci: od 8. srpnja 2016. do 18. srpnja 2016.
Pečat upravnog tijela odgovornog za provođenje javne rasprave:	Odgovorna osoba za provođenje javne rasprave: **Marica Garić, dipl.iur** (ime, prezime i potpis)
Suglasnost na plan prema članku 108. Zakona o prostornom uređenju ("Narodne novine"Sr. 153/13): u broj: 531-05-01-16-4 KLASA: 350-02/16-13/82 datum: 28.prosinca 2016.	
Pravna osoba koja je izradila plan: **PLAN 21 d.o.o., Prolaz Marije K. Kozelić 4, 51000 Rijeka**	
Pečat pravne osobe koja je izradila plan:	Odgovorna osoba: **BOJAN BILIĆ, dipl.ing.arh.** (ime, prezime i potpis)
Odgovorni voditelj izrade prostornog plana: **BOJAN BILIĆ, dipl.ing.arh. - ovlašćeni arhitekt - urbanist**	
Stručni tim u izradi plana: 1. **BOJAN BILIĆ, dipl.ing.arh.** 2. **ANA DURDIĆ KUGA, dipl.ing.arh.** 3. **ANIA MAGLICA, mag. ing. pedif.** 4. 5.	Suradnici: 1. **DALIBOR CIKOVIĆ, mag. ing. sedif.** 2. **DORIAN GRGURIĆ, dipl. ing. el.** 3. **HRVOJE STROČIĆ, dipl.iur.** 4. **SAŠA ŽLOM, dipl.oec.** 5. **DAJANA BILIĆ, dipl.oec.** 6. **IGA DEC, mag. ing. prosp.**
Pečat predstavničkog tijela:	Predsjednik Općinskog Vijeća: **Ezio Barnaba' v.r.** (ime, prezime i potpis)
Istovjetnost ovog prostornog plana s izvornikom ovjerava: (ime, prezime i potpis)	Pečat nadležnog upravnog tijela: